La Chevêche d'Athéna

« La petite chouette aux yeux d'or »

Biologie

Nom scientifique : ***Athene noctua***
Taille : **22 centimètres environ**
Poids : **140 à 180 grammes**
Habitat : **cavernicole**
Durée de vie : **10-12 ans en milieu naturel**

De couleur gris brun, le plumage de ***la Chevêche d'Athéna*** est strié de taches blanches sur le dos, les ailes et le ventre.
Ses yeux brillants dotés d'iris jaune vif lui valent le surnom de «chouette aux yeux d'or».

La Chevêche d'Athéna

« La petite chouette aux yeux d'or »

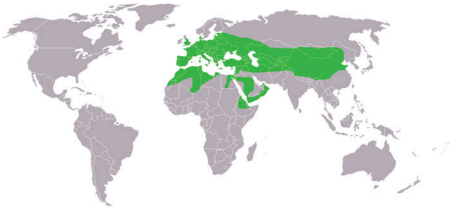

Répartition géographique de la chevêche.

La répartition de la chevêche s'étend des milieux ouverts du bassin méditerranéen à l'Asie centrale. En France, la population était estimée entre 11000 et 35000 couples en 1998.
Les effectifs de cette espèce sont en déclin dans de nombreuses régions françaises, dont l'Aquitaine.

Habitats

Absente des forêts, la Chevêche d'Athéna apprécie le ***bocage*** avec ses ***vergers*** et ses ***vieux arbres taillés en têtards*** (étêtés).
Elle recherche les vieux saules et frênes dont les troncs offrent de belles cavités pour s'abriter.

Peu farouche, elle ne dédaigne pas s'installer près des bâtiments agricoles (granges, étables) ou dans de vieilles maisons en pierres (photo ci-dessus : dans un pigeonnier).

La Chevêche d'Athéna

« La petite chouette aux yeux d'or »

Mythologie

La Chevêche doit son nom générique à la déesse grecque Athéna (Minerve chez les Romains), dont elle est l'animal symbolique.

Dans la Grèce antique, la Chevêche d'Athéna, symbole de la Connaissance (la sagesse mais aussi la science) devint tout naturellement celui de la ville d'Athènes.

Tétradrachme d'argent frappé par Athènes vers 450 av-JC.

Pièce actuelle, un euro grec.

On retrouve ainsi la chevêche accompagnée d'un rameau d'olivier sur les drachmes de la ville et encore aujourd'hui sur les pièces grecques d'un euro.

La Chevêche d'Athéna

« La petite chouette aux yeux d'or »

Régime alimentaire

Micromammifères
Campagnols, musaraignes

Oiseaux
Petits passereaux essentiellement

Insectes
Coléoptères, orthoptères

Reptiles
Lézards essentiellement

Lombrics

Son régime alimentaire varie en fonction des habitats et des saisons mais la capture de ***micromammifères*** constitue la base de sa nourriture; dans le Midi, les ***insectes*** représentent plus de 80 % de son régime au printemps et en été.

La Chevêche d'Athéna

« La petite chouette aux yeux d'or »

Protection

La Chevêche est le symbole d'une agriculture respectueuse de la biodiversité.
Les transformations agricoles et les destructions d'habitats ont contribué à la régression des effectifs de cette chouette.
Afin de sauvegarder cette espèce, plusieurs actions sont possibles :

- Maintien des haies bocagères

- Plantation d'arbres fruitiers et entretien des saules «têtards»

- Maintien des prairies humides

- Fabrication et installation de nichoirs

La Chevêche d'Athéna

« La petite chouette aux yeux d'or »

Les ***vieux saules*** (saule blanc et marsault), poiriers et pommiers, ont toujours été ***des arbres-ressources*** pour la Chevêche d'Athéna.

Le saule, taillé en têtard chaque année, devient noueux et tortueux et procure ainsi des cavités naturelles pour la chouette.

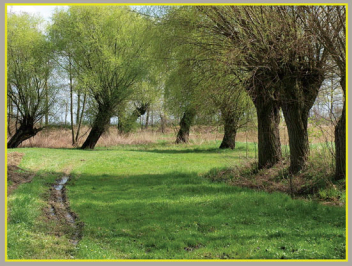

Les saules « têtards »

Les ***saules têtards*** offrent de l'ombre au bétail, du petit bois pour le chauffage ou la vannerie (l'osier), un lieu de refuge pour la faune et habillent nos prairies humides de leurs silhouettes tortueuses et étranges.

Les entretenir, c'est participer au maintien de toutes ces espèces ainsi qu'à l'identité paysagère de notre Patrimoine vivant.

La Chevêche d'Athéna

« La petite chouette aux yeux d'or »

Un arbre plein de vie

Sauras-tu identifier ces espèces qui fréquentent les saules têtards ?
A toi de jouer !

La Chevêche d'Athéna

« La petite chouette aux yeux d'or »

Du réel à l'onirique

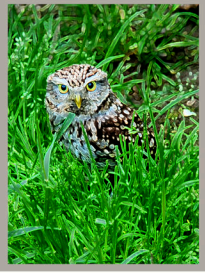

Détournements artistiques par le biais d'un logiciel de dessin.
Cette activité, tout comme le dessin, permet au jeune public de mieux cerner les caractéristiques fondamentales de chaque espèce afin de les accentuer pour les mettre en valeur par la suite.